

農業者  
以外の方も  
ご利用  
いただけます。

お使い道は

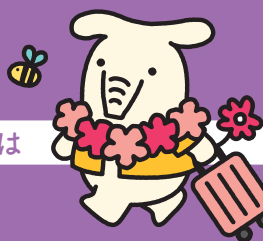

自由自在！

©よりぞう

# JAフリーローン

夢はJAバンクで実現しよう！

## 多目的型

固定金利

年 **2.625<sup>+</sup>%**

### 保証料

別途保証料を  
お支払い  
いただきます。

お使いみちがわかる  
書類の提出が  
**必要**です

## フリー型

固定金利

年 **4.925%~**

年 **11.325%**

### 保証料込

保証料は  
お借り入れいただく  
金利に  
含まれています。

お使いみちがわかる  
書類の提出が  
**原則不要**です

(金利は令和8年2月2日現在・保証料別途)

JAフリーローン(フリー型)なら... ..

いつでも  
どこでも

インターネットで簡単審査！

事前審査のお申し込みは「JAネットローン」で検索！

JAネットローン



※事前審査応諾後は、JA窓口等で  
正式なお手続きが必要となります。

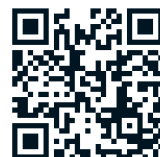

※店頭で説明書をご用意しております。※店頭にて返済額の試算を承っております。

くわしくは、お近くのJA窓口にお気軽にお問い合わせください。

 **JAこうか**

JAこうか

検索

お使い道は

自由自在！

©よりぞう

農業者  
以外の方も  
ご利用  
いただけます。

# JAフリーローン

JAフリーローンなら... /

インターネットで簡単審査！

ネットからJAフリーローンの事前審査のお申し込みを  
ご希望される方は「JAネットローン」で検索！

JAネットローン



ネットローンご利用までの流れ（保証会社：三菱UFJニコス株式会社）※フリー型のみ

STEP 1

インターネットから  
事前審査申込み

24時間 365日  
受付中

STEP 2

事前審査結果を  
Eメールでご連絡

STEP 3

JA窓口等で  
正式申込み

※必要書類をご用意のうえ、  
お手続きいただけます。



	多目的型	フリー型								
ご利用いただける方	●お借入時年齢：18歳以上75歳未満 ●最終償還時年齢：80歳未満 ●前年度年収が150万円以上の方で、安定した収入が見込める方 ●勤続（または営業）年数：原則1年以上	●お借入時年齢：20歳以上75歳未満 ●最終償還時年齢：80歳未満 ●継続して安定した収入のある方								
お 使 い み ち	●生活に必要な一切のご資金で、お使いみちがわかる書類の提出をいただけるもの。ただし、次の①～④の資金は除きます。 ①税金支払資金（JAで納付される相続税・贈与税を除く） ②負債整理資金 ③所定の期日経過後の経済未収金の肩代わり資金 ④営農資金および事業資金	●生活に必要な一切のご資金および事業性資金。ただし、負債整理資金等は除きます。 ※お使いみちのわかる書類の提出は原則不要です。								
ご 融 資 金 額	●10万円以上500万円以内（1万円単位）									
ご 融 資 期 間	●6か月以上10年以内									
ご 融 資 金 利	●固定金利 最終返済時までご契約時の金利が適用されます。									
ご 返 済 方 法	●毎月返済、または毎月返済とボーナス（年2回）との併用返済									
保 証 料 率	●滋賀県農業信用基金協会の保証が必要です。 ●一括払い・分割払いのいずれかよりご選択いただけます。 ①一括払い ご融資時に一括して保証料をお支払いいただきます。（保証料率：年1.10%） 【お借入額100万円あたりの一括支払保証料（年1.10%）（例）】 <table><tr><td>お借入期間</td><td>1年</td><td>3年</td><td>5年</td></tr><tr><td>保 証 料</td><td>6,007円</td><td>17,425円</td><td>29,275円</td></tr></table> ②分割払い 約定返済日の元利金返済にあわせ、保証料をお支払いいただきます。（保証料率：年1.10%）	お借入期間	1年	3年	5年	保 証 料	6,007円	17,425円	29,275円	●三菱UFJニコス株式会社の保証が必要です。 ●お借入いただく金利に保証料率（年2.30%～4.70%）が含まれます。
お借入期間	1年	3年	5年							
保 証 料	6,007円	17,425円	29,275円							
担 保	●不要									
手 数 料	●融資取扱に関する手数料は原則いただきません。 ●全額繰上返済、一部繰上返済、その他返済条件の変更に手数料がかかる場合があります。 ●書面契約の場合、印紙税が別途必要になります。なお、電子契約の場合は、印紙税が不要となりますが、電子契約サービス手数料が必要です。 ※手数料は、JAによって異なりますのでご相談JAにご確認ください。									
留 意 事 項	●ご利用に関しては、組合員加入のための出資が必要となる場合があります。 ●お申し込みいただいても、審査結果によってはお客様のご希望に沿えない場合がございます。 また、審査結果の内容につきましては、お答えいたしかねますのであらかじめご了承ください。 ●金利などのご融資条件は各JAによって異なりますので、実際の適用金利は各JAにお尋ねください。 ●金利情勢等の変化により、期間中であっても金利を変更する場合があります。									

「JAフリーローン」についてのお問い合わせ・お申し込みはお近くのJA窓口へ

水口支所 TEL.0748-62-1209

貴生川支所 TEL.0748-62-2021

土山支所 TEL.0748-66-1151

甲賀支所 TEL.0748-88-4371

甲南支所 TEL.0748-86-3071

信楽支所 TEL.0748-82-1165

湖南支所 TEL.0748-72-1235

石部支所 TEL.0748-77-2025

金融部信用課 TEL.0748-62-0382