

マイカーは
JAバンクで
実現しよう!

クルマやバイクの購入・ローンの借り換えに

農業者以外の方も
ご利用いただけます。

「JAとの取り引きはこれから」
というお客さまも
安心してご相談ください!

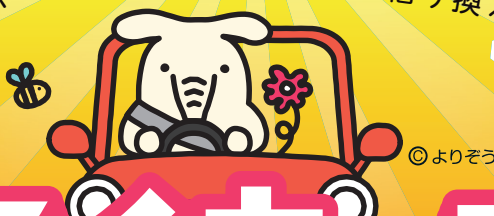

JAマイカーローン

キャンペーン

campaign!!

固定金利 他社自動車ローンからのお借り換えにも!

最長
15年
まで

基準金利

年 3.15%

適用金利

お取り引きにより 金利を引き下げ

年 1.15%

金利は
令和7年1月1日現在・
保証料別途

適用金利の要件

お借入いただくJAで下記項目の中から
2項目以上をご利用中、またはご利用いただける方。



JAで給与振込をご指定、ま
たは新たにご指定いた
だける方



JAネットバンクをご契約
中、または新たにご契約
いただける方



JAで年金受取をご指定、ま
たは新たにご指定いた
だける方



JA所定のお取り引きを
していただける方



JAカード(クレジットカード)
をご契約中、または新
たにご契約いただける方

JAマイカーローンなら...

いつでも どこでも

インターネットで簡単審査!

事前審査のお申し込みは
「JAネットローン」で検索!

JAネットローン

※事前審査結果については、後日JAより
Eメールでご回答いたします。



募集期間 令和7年 1.1(水) → 令和7年 4.30(水)

環境に配慮した
マイカー(EV車等)をご購入の方に対する
助成金交付制度を実施しております。

※店頭にて説明書をご用意しております。※店頭にて返済額の試算を承っております。

くわしくは、お近くのJA窓口にお気軽にお問い合わせください。



JAバンク 滋賀

JAバンク滋賀

検索



事故の備えにJAの自動車共済

クルマやバイクの購入・ローンの借り換えに

©よりぞう

JAマイカーローン

キャンペーン campaign!!

募集期間
令和7年1.1(水)→
令和7年4.30(水)
「JAとの取り引きはこれから」
というお客さまも
安心してご相談ください!

JAマイカーローンなら...

インターネットで簡単審査!

ネットからJAマイカーローンの事前審査のお申し込みをご希望される方は「JAネットローン」で検索!

JAネットローン



ネットローンご利用までの流れ (保証会社:三菱UFJニコス株式会社)



ご利用いただける方	<ul style="list-style-type: none"> ●お借入時年齢:18歳以上75歳未満 ●最終償還時年齢:80歳未満 ●前年度税込年収:原則150万円以上 ●勤続年数:原則1年以上 ●新卒内定者 												
お 使 い み ち	●クルマ・バイクの購入資金(中古車も含む)、他社自動車ローン(残価設定型クレジット含む)の借換資金。免許取得、車検・定期点検などに必要な資金、カーナビ等のカー用品の購入資金(3か月以内)、車庫建設費(100万円以内)、借入にかかる費用。 ※ただし、営業用車両・個人間売買に伴う資金は除く。												
ご 融 資 金 額	●1,000万円以内												
ご 融 資 期 間	●15年以内												
ご 融 資 金 利	●固定金利型(最終返済時までご契約の金利が適用されます)												
ご 返 済 方 法	●毎月返済、または毎月返済とボーナス(年2回)との併用返済												
保 証 料 率	<ul style="list-style-type: none"> ●JA指定の保証機関(滋賀県農業信用基金協会、三菱UFJニコス株式会社)の保証が必要です。 ●一括払い・分割払いのいずれかよりご選択いただけます。 <p>【保証料例:滋賀県農業信用基金協会の場合】</p> <p>①一括払い ご融資時に一括して保証料をお支払いいただけます。(保証料率:年0.55%) 【お借入額100万円あたりの一括支払保証料(年0.55%) (例)】</p> <table border="1"> <thead> <tr> <th>お借入期間</th> <th>1年</th> <th>3年</th> <th>5年</th> <th>10年</th> <th>15年</th> </tr> </thead> <tbody> <tr> <td>保証料</td> <td>2,991円</td> <td>8,621円</td> <td>14,397円</td> <td>29,446円</td> <td>45,387円</td> </tr> </tbody> </table> <p>②分割払い 約定返済日の元利金返済にあわせ、保証料をお支払いいただけます。(保証料率:年0.55%) ※三菱UFJニコス株式会社の保証の場合、年0.79%の保証料率がお借入れいただく金利に上乗せとなります。</p>	お借入期間	1年	3年	5年	10年	15年	保証料	2,991円	8,621円	14,397円	29,446円	45,387円
お借入期間	1年	3年	5年	10年	15年								
保証料	2,991円	8,621円	14,397円	29,446円	45,387円								
担 保	●不要												
手 数 料	<ul style="list-style-type: none"> ●融資取扱に関する事務取扱手数料は原則いただきません。 ●全額繰上返済、一部繰上返済、その他返済条件の変更により手数料がかかる場合があります。 ●書面契約の場合、印紙税が別途必要になります。なお、電子契約の場合は、印紙税が不要となりますが、電子契約サービス手数料が必要です。 <p>※手数料は、JAによって異なりますのでご相談JAにご確認ください。</p>												
ご用意いただく書類	●見積書または売買契約書、所得証明資料、本人確認資料、住民票または運転免許証、在籍証明書およびそれに準ずるもの(健康保険証等)												
留 意 事 項	<ul style="list-style-type: none"> ●ご利用に際しては、組合員加入のための出資など、一定の手続きが必要な場合があります。また、金利などのご融資条件は各JAによって異なりますので、詳しくはお近くのJAにお問合せください。 ●ご返済の滞りなどが発生した場合には、金利軽減を中止させていただくことがあります。 ●お申し込みいただいても、審査結果によってはお客様のご希望に沿えない場合がございます。また、審査結果の内容につきましては、お答えいたしかねますのであらかじめご了承ください。 ●金利情勢等の変化により、期間中であっても金利を変更する場合があります。 												

「JAマイカーローン」についてのお問い合わせ・お申し込みはお近くのJA窓口へ

JA レーク滋賀 TEL.077-599-3951
JA こうか TEL.0748-62-0382
JA グリーン近江 TEL.0748-25-5123

JA 滋賀蒲生町 TEL.0748-55-2858
JA 東能登川 TEL.0748-42-1345
JA 湖東 TEL.0749-45-0551

JA 東びわこ TEL.0749-28-7812
JA レーク伊吹 TEL.0749-52-6527
JA 北びわこ TEL.0749-78-2438