

みなさまのライフスタイルに
エールを!!

サママー キャンペーン

新規のご資金で定期貯金を**10万円**以上(期間1年)
お預け入れいただいた方に特別金利でお預かりします!

組合員(新たに組合員にご加入いただける方を含む)
およびご家族の方

年

0.085%

(税引後 年0.067%)

組合員以外の方

年

0.065%

(税引後 年0.051%)

募集期間 / 令和3年6月1日(火)~令和3年8月31日(火)

- ※お取扱いは個人の方のみとさせていただきます。
- ※キャンペーン金利の適用は初回満期日までとし、満期日以後は継続日における店頭金利を適用いたします。
- ※期限前解約をされる場合は、当JA所定の中途解約利率を適用いたします。
- ※お利息に20.315%(国税15.315%・地方税5%)の分離課税がかかります。
- ※本商品は、金利情勢等の変化により、期間中であっても金利を変更または取扱いを中止する場合があります。
- ※店頭にて説明書をご用意しています。
- ※金利は令和3年6月1日現在

お問い合わせ、お申し込みはお近くのJA窓口へ。



JAこうか

JAこうか

検索

甲賀の
ゆめ丸

JAバンクの キャッシュカードは ATM手数料

0円

手数料無料
ATMが
たくさん
あります!

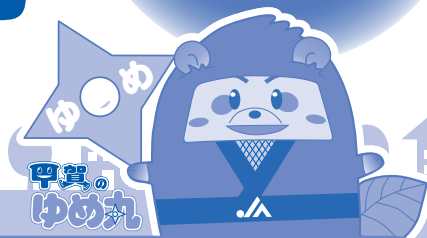

JAバンク ATM

無料お取り引き

お預入れ **お引出し** **残高照会**

無料ご利用時間帯

平日 / 土曜日 / 日曜日・祝日



セブン銀行ATM

セブン銀行 ATM

無料お取り引き

お預入れ **お引出し** **残高照会**

無料ご利用時間帯(祝日は除く)

平日 / 8:45~18:00
土曜日 / 9:00~14:00



ローソン銀行 ATM

無料お取り引き

お預入れ **お引出し** **残高照会**

無料ご利用時間帯(祝日は除く)

平日 / 8:45~18:00
土曜日 / 9:00~14:00



イーネットATM(主にファミリーマート)

無料お取り引き

お預入れ **お引出し** **残高照会**

無料ご利用時間帯(祝日は除く)

平日 / 8:45~18:00
土曜日 / 9:00~14:00

※上記はJAバンクのキャッシュカードをご利用の場合です。
※ご利用時間はATMにより異なります。
※無料ご利用時間帯以外のご利用には、所定の手数料が必要となります。
※上記以外のATMでも無料となる場合があります。
※システムの都合上、臨時停止となる場合があります。

※残高照会は終日無料です。
※コンビニエンスストア(ファミリーマート・ローソン等)の一部の店舗について
提携ATMが設置されていない場合があります。(令和3年6月1日現在)
※詳しくはお取扱いJA、またはご利用ATMの掲示等でご確認ください。

ボーナスはJAへ!

「サマーキャンペーン」についてのお問い合わせ・お申し込みはJAへ

 **JAこうか**
<http://ja-kouka.shinobi.or.jp/>
金融部信用課 TEL.0748-62-0382

水口支所 TEL.0748-62-1209
伴谷支所 TEL.0748-62-0130
柏木支所 TEL.0748-62-0055
貴生川支所 TEL.0748-62-2021
土山支所 TEL.0748-66-1151

大野支所 TEL.0748-67-0312
甲賀支所 TEL.0748-88-4371
甲南支所 TEL.0748-86-3071
信楽支所 TEL.0748-82-1165
雲井支所 TEL.0748-83-0046

湖南支所 TEL.0748-72-1235
石部支所 TEL.0748-77-2025