

クルマやバイクの購入・ローンの借り換えに

JAマイカーローン

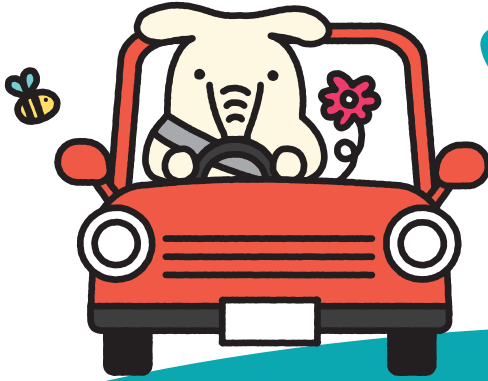

マイカーは
JAバンクで
実現しよう!



©よりぞう

農業者以外の方もご利用いただけます。

「JAとの取り引きはこれから」というお客様もお気軽にどうぞ!

他社自動車ローンからのお借り換えにも!

基準金利

年**3.00%**

お取り引きにより
金利を引き下げ

適用
金利

固定金利

最長**10年**まで

年1.50% 保証料
別途

(金利は令和2年10月1日現在・保証料別途)

JAマイカーローンなら
インターネットで簡単審査!

いつでも!
どこでも!

仮審査のお申し込みは「JAネットローン」で検索!

※審査結果については、後日JAよりEメール等でご回答いたします。

※インターネット上のお申し込み画面では、保証料(0.79%または1.35%)
を含んだ金利が表示されます。

(令和2年10月1日現在)

JAネットローン | 検索



適用金利の要件

JAで下記項目の中から2項目以上をご利用中、
またはご利用いただける方。

- JAで給与振込をご指定、
または新たにご指定いただける方
- JAで年金受取をご指定、
または新たにご指定いただける方
- JAカード(クレジットカード)をご契約中、
または新たにご契約いただける方
- JAネットバンクをご契約中、
または新たにご契約いただける方
- JA所定のお取り引きをしていただける方

募集期間

令和2年 **10月1日木** >>> 令和2年 **12月31日木**

※店頭で説明書をご用意しております。※店頭にて返済額の試算を承っております。

くわしくは、お近くのJA窓口にお気軽にお問い合わせください。

JAバンク 滋賀

JAバンク滋賀

検索



事故の備えにJAの自動車共済

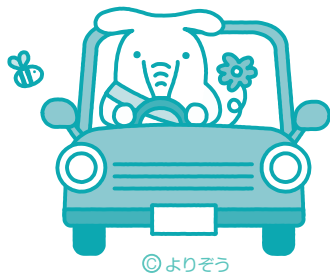

クルマやバイクの購入・ローンの借り換えに

JAマイカーローン

募集期間 令和2年10月1日(木) >>> 令和2年12月31日(木)

JAマイカーローンならインターネットで簡単審査!

ネットからJAマイカーローンの仮審査のお申し込みをご希望される方は「JAネットローン」で検索!

JAネットローン

検索

ネットローンご利用までの流れ(保証会社:三菱UFJニコス株式会社)



お住まいの住所もしくは勤務地の住所(郵便番号)から、お取扱い可能なJAを選択し、現在の金利をご確認いただけます。

「個人情報の収集・保有・利用提供に関する同意条項」に同意いただき、仮審査申込みをしてください。

仮審査申込み画面でお申し込みに必要な項目をご入力のおうえ、送信してください。
※パソコン・スマートフォンで仮申込みできます。
※契約に必要な書類がなくとも仮申込みできます。

JAから仮審査結果をEメール等で回答いたします。

必要書類をご用意のうえで、JA窓口にて正式申込みとなります。

《お使いみち》

◎クルマ・バイクの購入資金(中古車も含む)、他社自動車ローン(残価設定型クレジット含む)の借換資金。免許取得、車検・定期点検などに必要な資金、カーナビ等のカー用品の購入資金、車庫建設費(100万円以内)、借入にかかる費用。

※ただし、営業用車両は除く。

《ご融資金額》

◎1,000万円以内

《ご融資期間》

◎10年以内

《ご融資金利》

◎固定金利型(最終返済時までご契約の金利が適用されます)

《ご返済方法》

◎毎月返済、または毎月返済とボーナス(年2回)との併用返済

《保証》

◎JA指定の保証機関(滋賀県農業信用基金協会、三菱UFJニコス株式会社)の保証が必要です。

《保証料》

◎5年間お借入いただいた場合の概算保証料
滋賀県農業信用基金協会保証の場合

お借入金額	100万円	150万円	200万円
保証料	16,426円	24,673円	32,902円

※三菱UFJニコス株式会社の保証の場合、0.79%または1.35%の保証料がお借入いただく金利に上乗せされますので、保証料をお借入時にお支払いいただく必要はありません。

《担保》

◎原則不要です。

《手数料》

◎融資取扱に関する事務取扱手数料は原則いただきません。

◎全額繰上返済、一部繰上返済、その他返済条件の変更に手数料がかかる場合があります。金額3,000円～50,000円(消費税別)
※手数料は、JAによって異なりますのでご相談JAにご確認ください。

《ご用意いただく書類》

◎見積書または売買契約書、所得証明資料、本人確認資料、住民票または運転免許証、健康保険証等

《説明書の入手方法》

◎店頭で説明書をご用意しています。

※店頭にて返済額の試算を承っております。

※ご利用に際しては、一定の手続きが必要な場合がありますので、詳しくはお近くのJAにお問合せください。

※ご返済の滞りなどが発生した場合には、金利軽減を中止させていただきます。

※お申し込みいただいても、審査結果によってはお客様のご希望に添えない場合がございます。また、審査結果の内容につきましては、お答えいたしかねますのであらかじめご了承ください。

農業者以外の方もご利用いただけます。

「JAとの取り引きはこれから」というお客様もお気軽にどうぞ!

★「JAマイカーローン」についてのお問い合わせ・お申し込みはお近くのJA窓口へ★

JALレーク大津	TEL.077-525-8612	JA滋賀蒲生町	TEL.0748-55-2858	JAマキノ町	TEL.0740-27-1191
JA草津市	TEL.077-562-3194	JA東能登川	TEL.0748-42-1345	JA今津町	TEL.0740-22-2571
JA栗東市	TEL.077-552-0534	JA湖東	TEL.0749-45-0551	JA新旭町	TEL.0740-25-2626
JAおうみ富士	TEL.077-582-8867	JA東びわこ	TEL.0749-28-7812	JA西びわこ	TEL.0740-32-0169
JAこうか	TEL.0748-62-0382	JALレーク伊吹	TEL.0749-52-6527		
JAグリーン近江	TEL.0748-25-5123	JA北びわこ	TEL.0749-78-2438		