

これから年金をお受け取りになられる方も
すでに他金融機関でお受け取りいただいている方も



会員募集中!

年金のお受け取りは「JAこうか」で

取扱期間 令和6年4月1日(月) ▶ 令和7年3月31日(月)

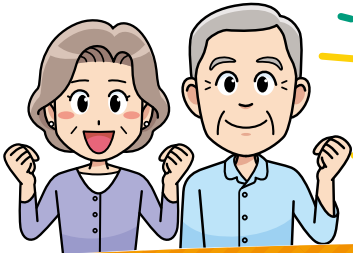

年金振込口座をご指定の方にはうれしい特典がいっぱい!

特典1 ご加入記念プレゼント!



※写真はイメージです。

選んでうれしい!豪華カタログギフトをプレゼント!

特典2 ポイントプレゼント!

甲賀のゆめ丸ポイントカード会員様には

組合員の方

組合員以外の方

500ポイント 250ポイント
プレゼント!



※ポイントは、例えば、花野果市各店・こごびあで1ポイント1円でご利用することができます。

特典3 元気倶楽部定期積金

毎月の掛金10,000円以上 かつ期間3年以上ご契約の方

店頭表示金利 **年0.05%**

上乗せでお預かりいたします。

※年金受給口座からの自動振替に限りです。

※おひとり様1契約限りとさせていただきます。



- お利息(給付補填金)には20.315%の税金(国税15.315%、地方税5%)が分離課税されます。
- 当JAで実施する他の特典付き定期積金・定期貯金商品との併用はできません。
- 本商品は金利情勢等の変化により、期間中であっても金利を変更または取扱いを中止する場合があります。
- 中途解約をされる場合、所定の中途解約利率が適用されます。
- 店頭にて説明書を用意しております。

特典4 元気倶楽部定期貯金

スーパー定期(単利)1年もの

年**0.15%**

おひとり様
上限300万円まで

でお預かり
いたします。
(税引後年0.119%)

※おひとり様一回限り、300万円以内とさせていただきます。
※お預け入れのスーパー定期貯金(単利)1年はすべて自動継続扱いとなります。
優遇金利の適用は初回満期日までとし、満期日以降は継続日における店頭金利を適用いたします。ただし、ご継続時に店頭にて書替手続きをしていただきますと引き続きその時点の優遇金利にてお預かりいたします。

特典5 お誕生月のプレゼント!

毎年お誕生月には
ささやかな記念品を
プレゼントいたします!!



特典6 JAこうか元気倶楽部へのご入会!

元気倶楽部の仲間と
楽しいイベントなどに参加できます。
グラウンドゴルフ大会、健康保養旅行など



年金はこれから...という方も!

年金のお受け取りをJAにご予約いただいた方に

洗剤セットをプレゼント!

※イメージ



毎月実施中! 年金無料相談会

社会保険労務士が「年金に関する質問」・「年金試算」・「年金受け取り手続き」の相談を行っております。

予めお電話にてご予約ください。

年金は請求しないと
お受け取りになれません。
JAが面倒な手続きを
お手伝いします。



くわしくはJA窓口、
または涉外担当者におたずねください。

JAこうか
<https://ja-kouka.shinobi.or.jp/>

JAこうか 検索





会員ご紹介プレゼント

令和6年 令和7年
 4月1日(月) ▶ 3月31日(月)

あなたのお知り合いの方をぜひご紹介ください。

- このような方を
ご紹介ください!!
- ① 年度内に公的年金を受給される方
 - ② 年金のお受取り口座をJAこうかに変更していただける方

ご紹介いただいたお知り合いの方が、
当JAを年金振込口座にご指定いただいた場合には、

 ご紹介いただいたお知り合いの方と
 ご紹介いただいたあなたのお二人ともに
素敵なプレゼントをさしあげます!!

ご紹介先のお客様の年金のお手続きにつきましては、JA職員がおこないます。
 ご紹介者の皆様はJAにご連絡いただくだけで結構です。

花王
 キュキュット
 食器用洗剤セット
 プレゼント!



※景品は変更となる場合があります。
 ※写真はイメージです。



<https://ja-kouka.shinobi.or.jp/>

JAこうか 検索



- | | | | |
|-------------------------|------------------------|------------------------|---------------------------|
| 水口支所 TEL. 0748-62-1209 | 土山支所 TEL. 0748-66-1151 | 信楽支所 TEL. 0748-82-1165 | 金融部 信用課 TEL. 0748-62-0382 |
| 伴谷支所 TEL. 0748-62-0130 | 甲賀支所 TEL. 0748-88-4371 | 湖南支所 TEL. 0748-72-1235 | くわしくはJA窓口、 |
| 貴生川支所 TEL. 0748-62-2021 | 甲南支所 TEL. 0748-86-3071 | 石部支所 TEL. 0748-77-2025 | または渉外担当者におたずねください。 |



年金受給者ご紹介カード

年 月 日

ご紹介者

| | | | | |
|-------|-------|---|---|---|
| お名前 | | | | 様 |
| 生年月日 | 大正・昭和 | 年 | 月 | 日 |
| ご住所 | | | | |
| お電話番号 | () | | | |

この方をご紹介します

| | | | | |
|-------|---------------------|---|---|---|
| お名前 | | | | 様 |
| 生年月日 | 大正・昭和 | 年 | 月 | 日 |
| ご住所 | | | | |
| お電話番号 | () | | | |
| 年金の種類 | 国民年金・厚生年金・その他の年金() | | | |

※ご記入いただきました個人情報、年金受給手続きの管理にのみ使用いたします。

| | | |
|--------|------------------------------------|------|
| 支所使用欄 | 年金種類() | 取扱者印 |
| | 新規・指定替 | |
| | ご成約日 月 日 | |
| | <input type="checkbox"/> 記入後信用課へ送付 | |
| お取り扱い店 | JAこうか | 支所 |

そうだ、
あの人にも

会員ご紹介プレゼント

令和6年 令和7年
 4月1日(月) ▶ 3月31日(月)

あなたのお知り合いの方をぜひご紹介ください。

このような方を
ご紹介ください!!

- ① 年度内に公的年金を受給される方
- ② 年金のお受取り口座をJAこうかに変更していただける方

ご紹介いただいたお知り合いの方が、
 当JAを年金振込口座にご指定いただいた場合には、

 ご紹介いただいたお知り合いの方と
 ご紹介いただいたあなたのお二人ともに
 素敵なプレゼントをさしあげます!!

ご紹介先のお客様の年金のお手続きにつきましては、JA職員がおこないます。
 ご紹介者の皆様はJAにご連絡いただくだけで結構です。

花王
 キュキュット
 食器用洗剤セット
 プレゼント!

※景品は変更となる場合があります。

※写真はイメージです。



JAこうか

<https://ja-kouka.shinobi.or.jp/>

JAこうか

検索



水口支所 TEL. 0748-62-1209
 貴生川支所 TEL. 0748-62-2021
 土山支所 TEL. 0748-66-1151

甲賀支所 TEL. 0748-88-4371
 甲南支所 TEL. 0748-86-3071
 信楽支所 TEL. 0748-82-1165

湖南支所 TEL. 0748-72-1235
 石部支所 TEL. 0748-77-2025
 金融部 信用課 TEL. 0748-62-0382

くわしくはJA窓口、または
 渉外担当者におたずねください。

年金受給者ご紹介カード

年 月 日

ご紹介者

この方をご紹介します

| | | | | |
|-------|-------|---|---|---|
| お名前 | | | | 様 |
| 生年月日 | 大正・昭和 | 年 | 月 | 日 |
| ご住所 | | | | |
| お電話番号 | () | | | |

| | | | | |
|-------|---------------------|---|---|---|
| お名前 | | | | 様 |
| 生年月日 | 大正・昭和 | 年 | 月 | 日 |
| ご住所 | | | | |
| お電話番号 | () | | | |
| 年金の種類 | 国民年金・厚生年金・その他の年金() | | | |

※ご記入いただきました個人情報、年金受給手続きの管理にのみ使用いたします。

お取り扱い店 JAこうか

支所

| | | |
|-------|------------------------------------|------|
| 支所使用欄 | 年金種類() | 取扱者印 |
| | 新規・指定替 | |
| | ご成約日 月 日 | |
| | <input type="checkbox"/> 記入後信用課へ送付 | |